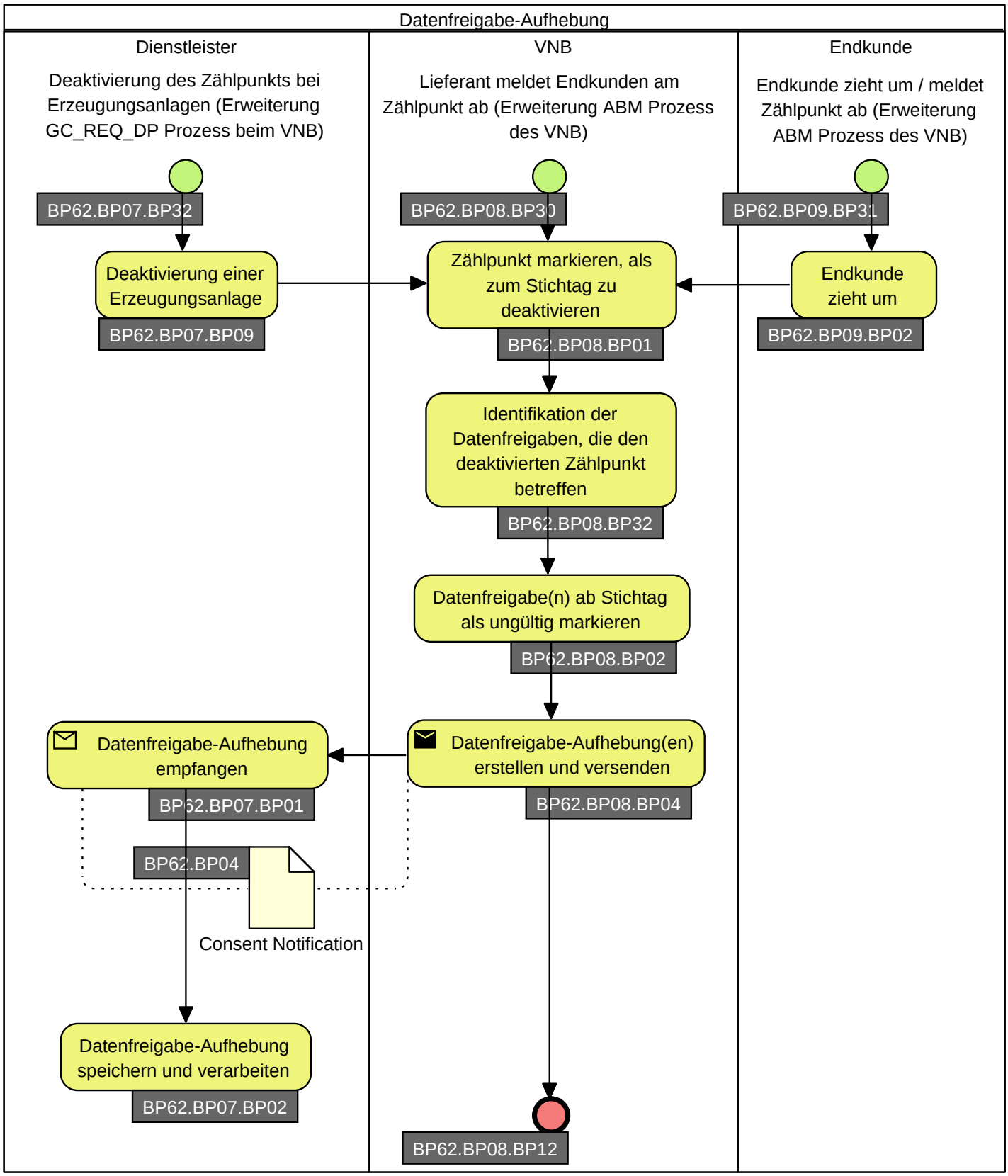
Datenfreigabe-Aufhebung
Dienstleister
Deaktivierung des Zählpunkts bei Erzeugungsanlagen (Erweiterung GC_REQ_DP Prozess beim VNB)
VNB
Lieferant meldet Endkunden am Zählpunkt ab (Erweiterung ABM Prozess des VNB)
Endkunde
Endkunde zieht um / meldet Zählpunkt ab (Erweiterung ABM Prozess des VNB)
BP62.BP07.BP32
BP62.BP08.BP30
BP62.BP09.BP31
Deaktivierung einer Erzeugungsanlage
BP62.BP07.BP09
Zählpunkt markieren, als zum Stichtag zu deaktivieren
BP62.BP08.BP01
Endkunde zieht um
BP62.BP09.BP02
Identifikation der Datenfreigaben, die den deaktivierten Zählpunkt betreffen
BP62.BP08.BP32
Datenfreigabe(n) ab Stichtag als ungültig markieren
BP62.BP08.BP02
Datenfreigabe-Aufhebung empfangen
BP62.BP07.BP01
Datenfreigabe-Aufhebung(en) erstellen und versenden
BP62.BP08.BP04
BP62.BP04
Consent Notification
Datenfreigabe-Aufhebung speichern und verarbeiten
BP62.BP07.BP02
BP62.BP08.BP12