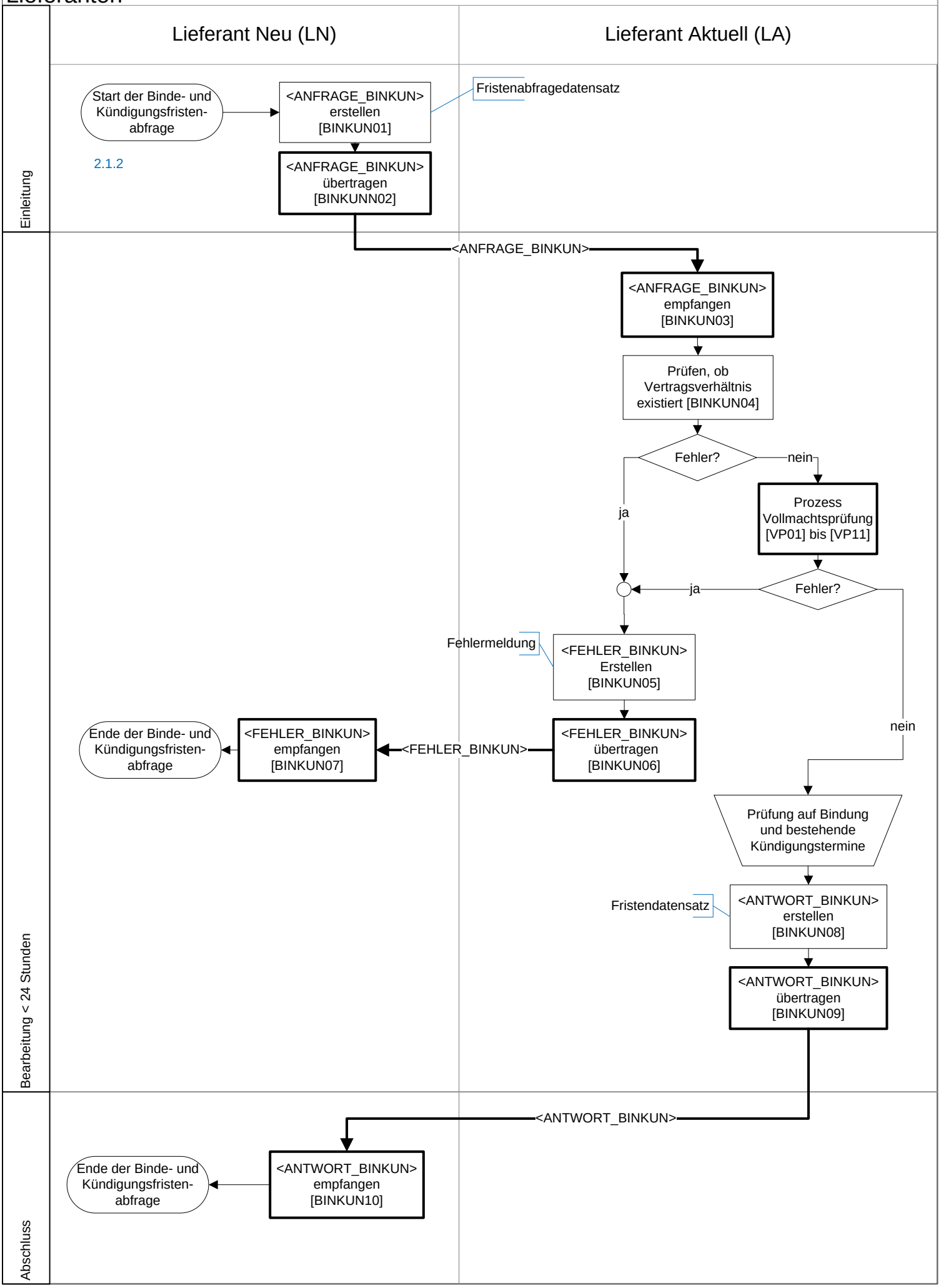Anhang 2.1 [BINKUN] Bindungs- und Kündigungsfristenabfrage beim aktuellen Lieferanten